

LEGENDA

- (PAVIMENTAÇÃO):**
- ÁREA A SER PAVIMENTADA
 - ÁREA A SER RECAPEADA
 - PASSEIO PÚBLICO - EXECUTAR
 - DEMOLIR
 - GRAMA
 - GUIA
 - SARJETA
- (DRENAGEM):**
- CAIXA DE DRENAGEM - EXECUTAR
 - MURO DE ALA / DISSIPADOR
 - BOCA DE LEÃO - DESATIVAR
 - BOCA DE LEÃO - EXISTENTE
 - BOCA DE LOBO - EXECUTAR
 - TUBO EXISTENTE - ESGOTO E ADUTORA
 - TUBO DE PVC, DN 200MM - EXISTENTE
 - TUBO DE PVC RÍGIDO DEFOFO, DN 200MM
 - TUBO DE CONCRETO PARA REDES DE ÁGUAS PLUVIAIS, DN 400MM
 - TUBO DE CONCRETO PARA REDES DE ÁGUAS PLUVIAIS, DN 600MM
 - TUBO DE CONCRETO PARA REDES DE ÁGUAS PLUVIAIS, DN 800MM
 - POÇO DE VISITA - EXISTENTE ADEQUAÇÃO EM P.V.
 - POÇO DE VISITA - EXECUTAR
- (ILUMINAÇÃO PÚBLICA):**
- ELETRODUTO E CABEAMENTO
 - POSTE DE AÇO CONÍCO CONTÍNUO CURVO, ALTURA 9 METROS
 - POSTE DE CONCRETO - EXISTENTE
 - POSTE DE CONCRETO - RETIRAR
 - POSTE DE CONCRETO - INSTALAR

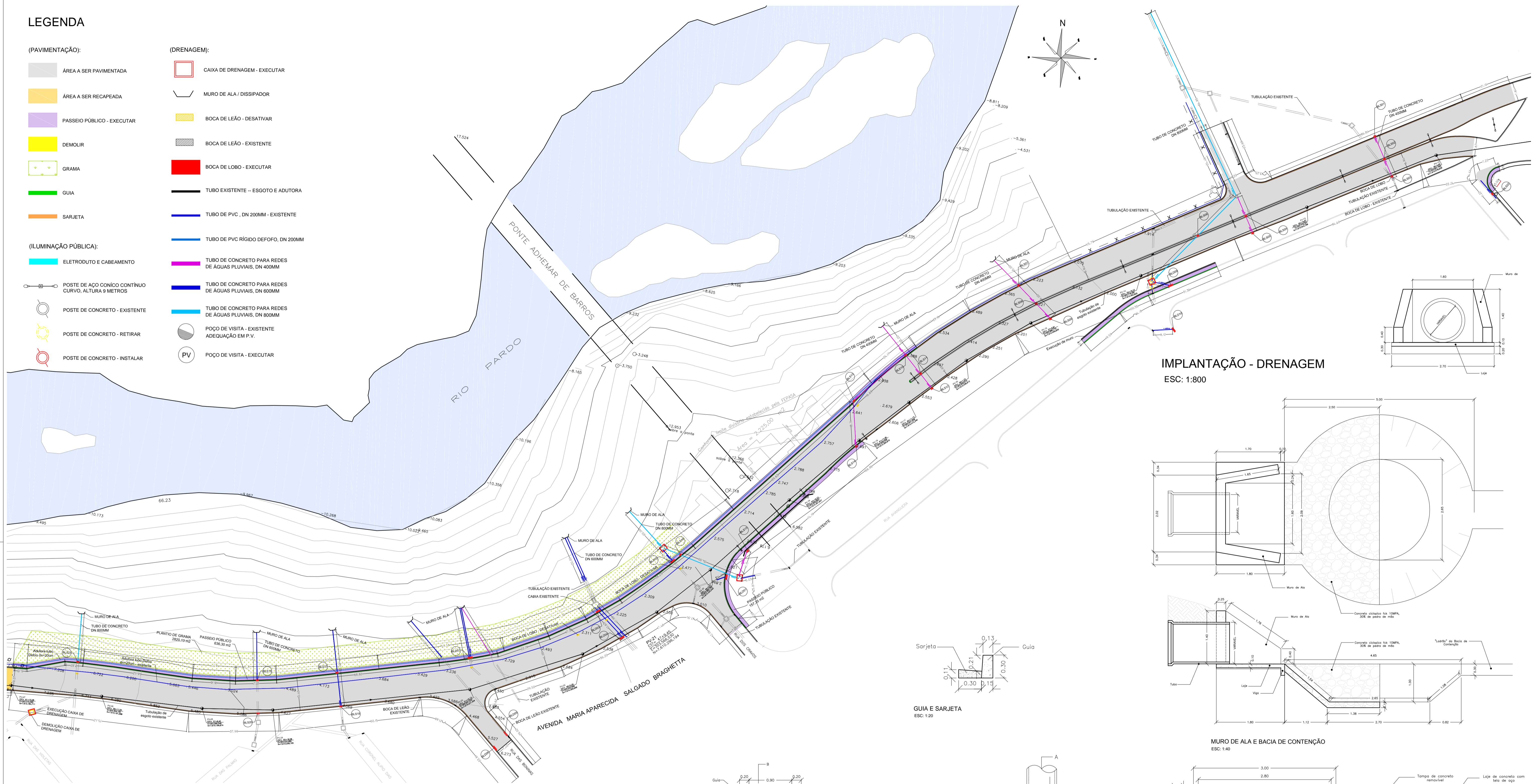

IMPLANTAÇÃO - DRENAGEM
ESC: 1:800

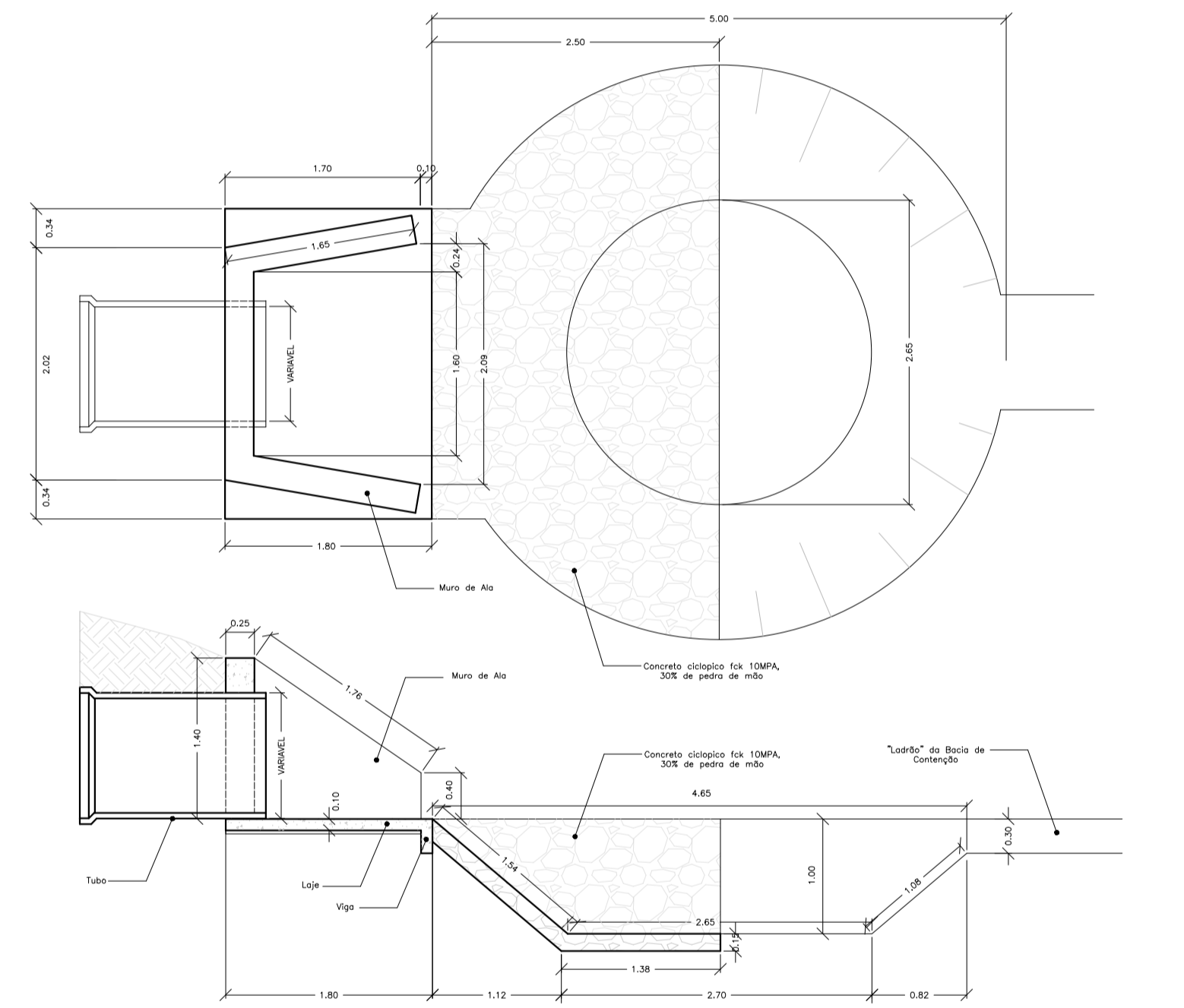

MURO DE ALA E BACIA DE CONTENÇÃO
ESC: 1:40

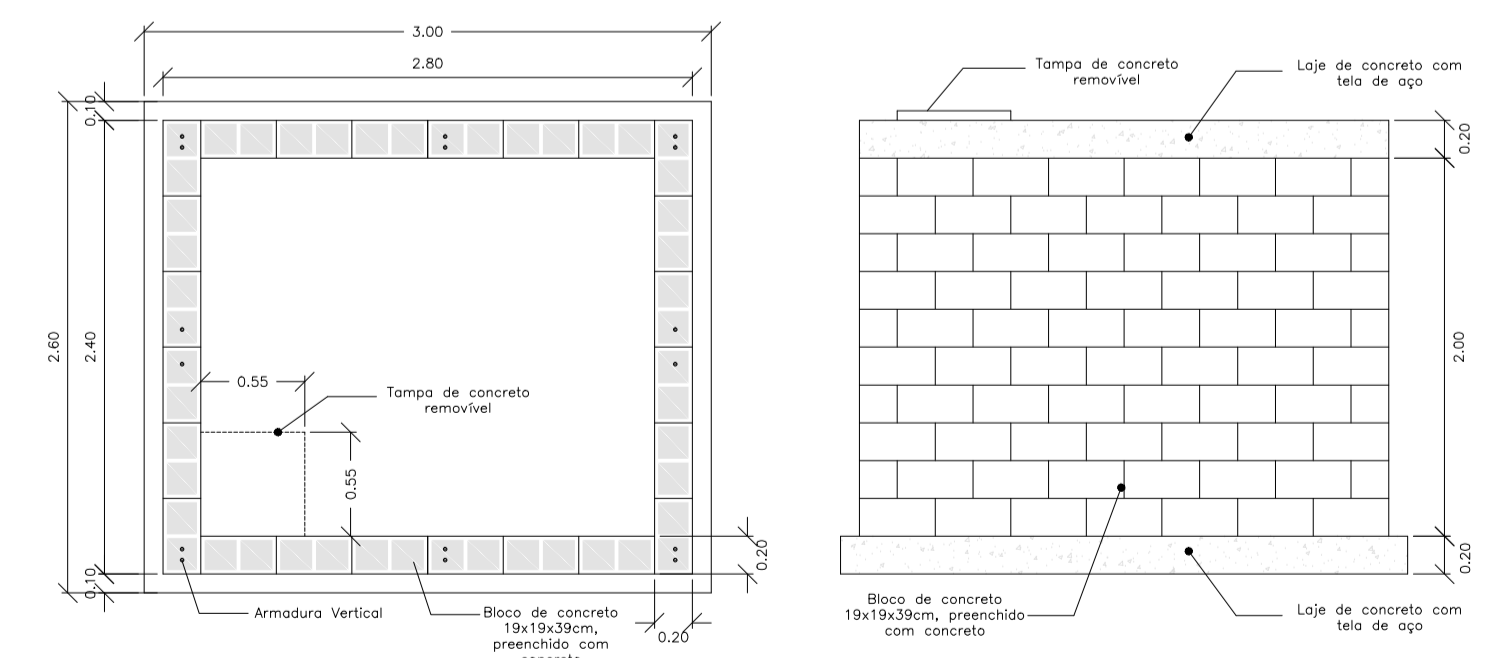

CAIXA DE DRENAGEM
ESC: 1:50

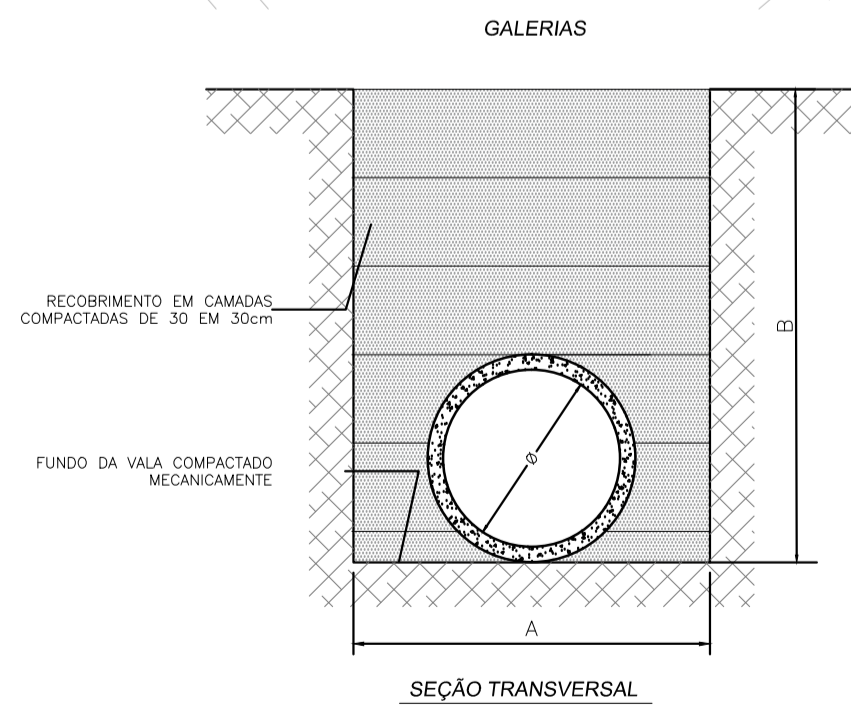

SEÇÃO TRANSVERSAL

TUBOS EM CONCRETO		
Ø (cm)	A (cm)	B (cm)
20	50	100
40	80	120
50	90	140
60	100	180
80	120	200
100	140	200

MEDIDAS EM CENTÍMETROS

GALERIA - EXECUÇÃO DE TUBULAÇÃO
SEM ESCALA

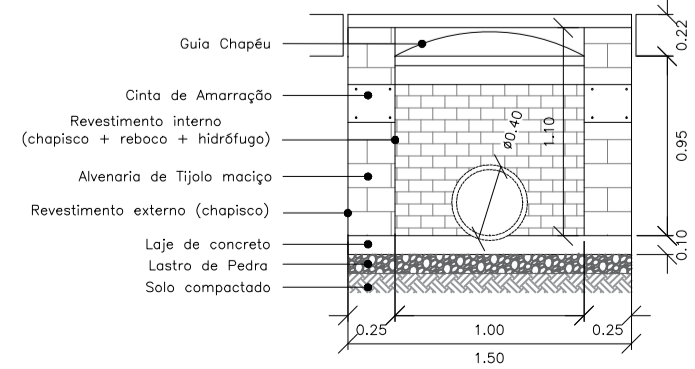

BOCA DE LOBO SIMPLES EM ALVENARIA DE TIJOLO MACIÇO
ESC: 1:40

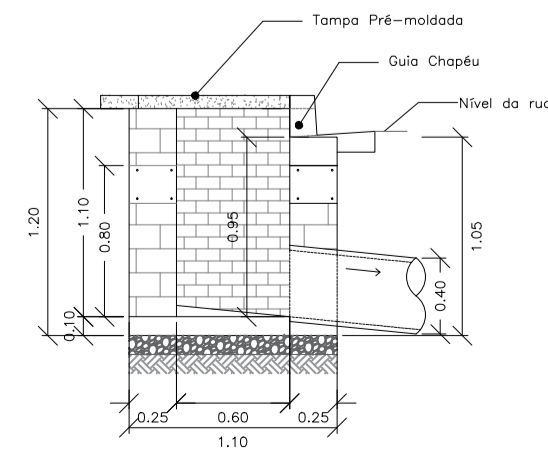

BOCA DE LEÃO SIMPLES COM GRELHA
ESC: 1:40

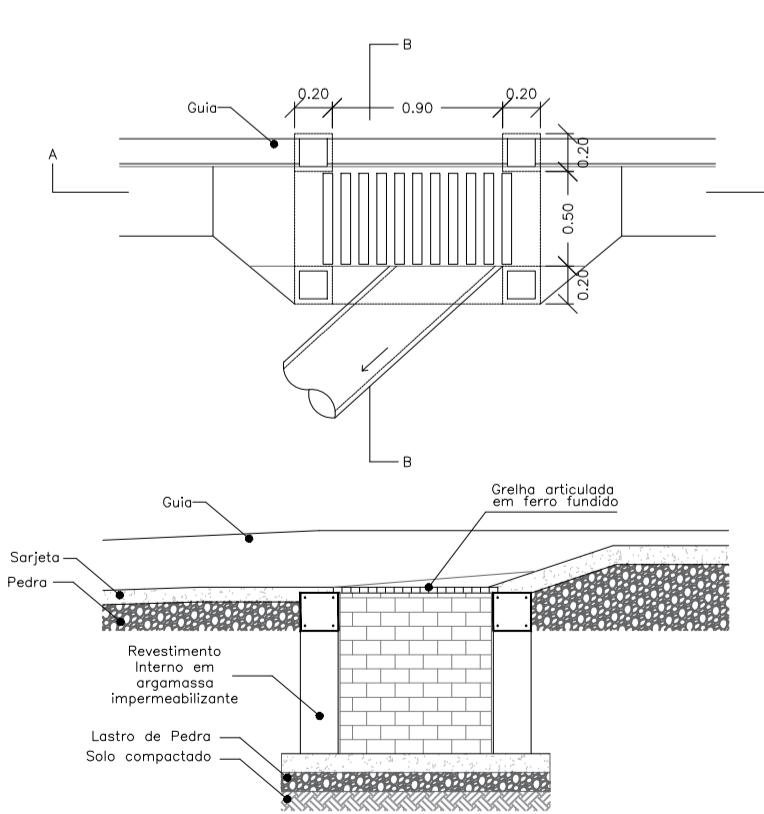

BOCA DE LOBO SIMPLES (CANTEIRO CENTRAL)
ESC: 1:40

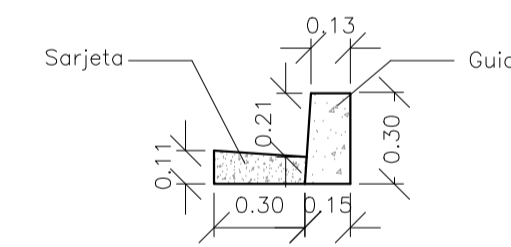

GUIA E SARJETA
ESC: 1:20

PREFEITURA MUNICIPAL DE SÃO JOSÉ DO RIO PARDO
Secretaria Municipal de Planejamento, Obras e Serviços

SERVIÇOS DE INFRA ESTRUTURA URBANA. (DRENAGEM)

LOCAL: AV. MARIA AP. SALGADO BRAGHETTA (TRECHO ENTRE TREVO AV. LIRIOS E TREVO FEIRA DO PROD.)

CONTRATO: CT 1065551 23

DATA: 25/03/2020

FOLHA: 03/05

ESCALA: INDICADA

CARLOS EDUARDO XAVIER
SECRETÁRIO DE PLANEJAMENTO, OBRAS E SERVIÇOS

THALES MARIN
COORD. DE PLANEJAMENTO E OBRAS

JOSÉ EDUARDO F. DE CASTRO
COORD. DE PLANEJAMENTO E OBRAS

Nº RRT: PROJETO Nº _____ / FISCALIZAÇÃO Nº _____ / ORÇAMENTO Nº _____