

LEGENDA

- (PAVIMENTAÇÃO):**
- ÁREA A SER PAVIMENTADA
 - ÁREA A SER RECAPEADA
 - PASSEIO PÚBLICO - EXECUTAR
 - DEMOLIR
 - GRAMA
 - GUIA
 - SARJETA
- (DRENAGEM):**
- CAIXA DE DRENAGEM - EXECUTAR
 - MURO DE ALA / DISIPADOR
 - BOCA DE LÉO - DESATIVAR
 - BOCA DE LÉO - EXISTENTE
 - BOCA DE LOBO - EXECUTAR
 - TUBO EXISTENTE - ESGOTO E ADUTORA
 - TUBO DE PVC DN 200MM - EXISTENTE
 - TUBO DE PVC RIGIDO DEFOFO DN 200MM
 - TUBO DE CONCRETO PARA REDES DE AGUAS PLUVIAIS DN 400MM
 - TUBO DE CONCRETO PARA REDES DE AGUAS PLUVIAIS DN 600MM
 - TUBO DE CONCRETO PARA REDES DE AGUAS PLUVIAIS DN 800MM
 - POÇO DE VISITA - EXISTENTE ABRIGADO EM P.V.
 - POÇO DE VISITA - EXECUTAR
- (ILUMINAÇÃO PÚBLICA):**
- ELETRODUTO E CABEAMENTO
 - POSTE DE AÇO CONÍCIO CONTÍNUO CURVO, ALTURA 9 METROS
 - POSTE DE CONCRETO - EXISTENTE
 - POSTE DE CONCRETO - RETIRAR
 - POSTE DE CONCRETO - INSTALAR

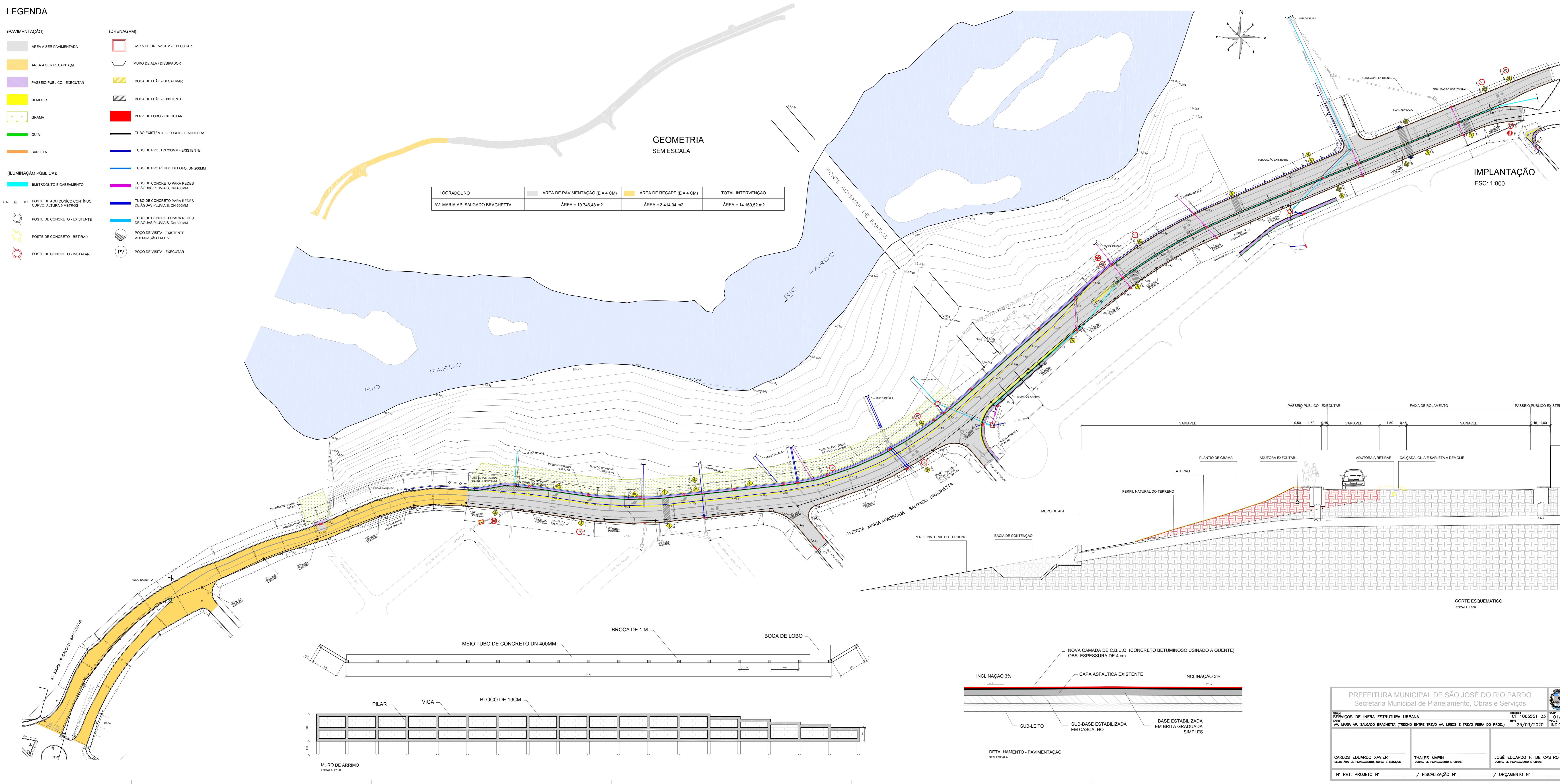

LOGRADOURO	ÁREA DE PAVIMENTAÇÃO (E = 4 CM)	ÁREA DE RECAPE (E = 4 CM)	TOTAL INTERVENÇÃO
AV. MARIA AP. SALGADO BRAGHETTA	ÁREA = 10.746,48 m ²	ÁREA = 3.414,04 m ²	ÁREA = 14.160,52 m ²

IMPLANTAÇÃO
ESC: 1:800

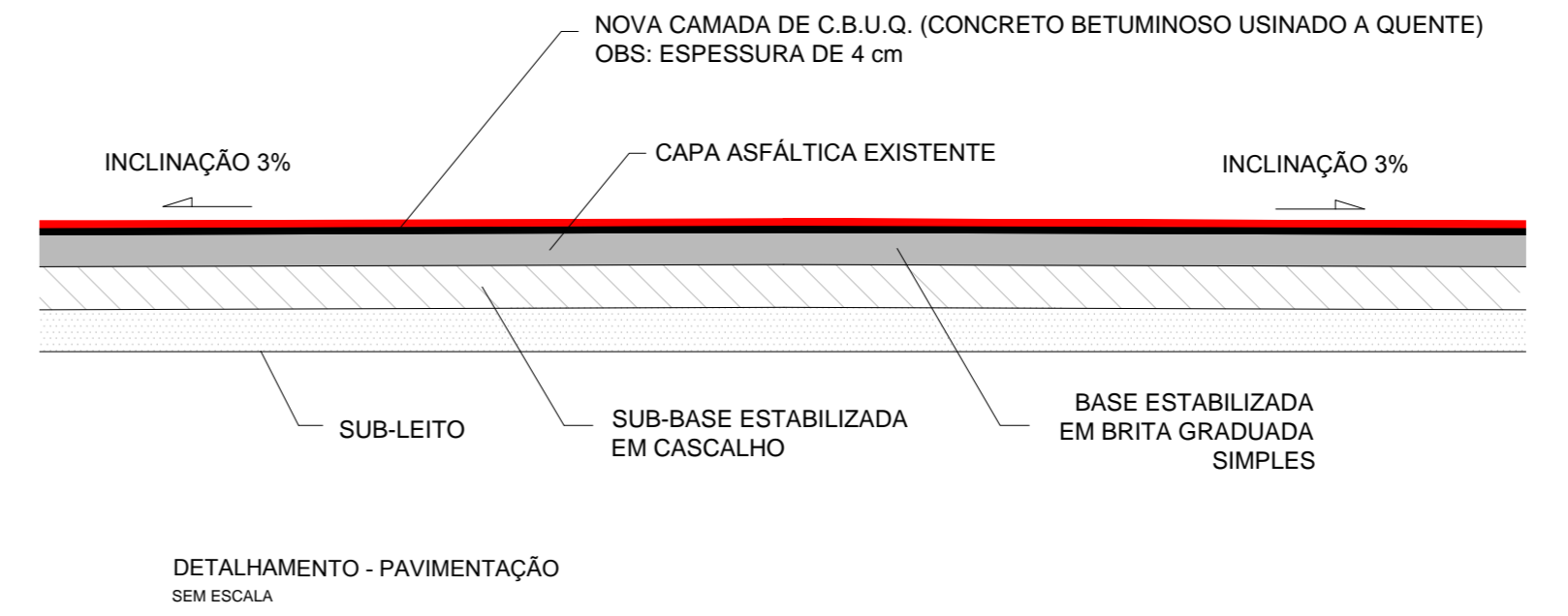
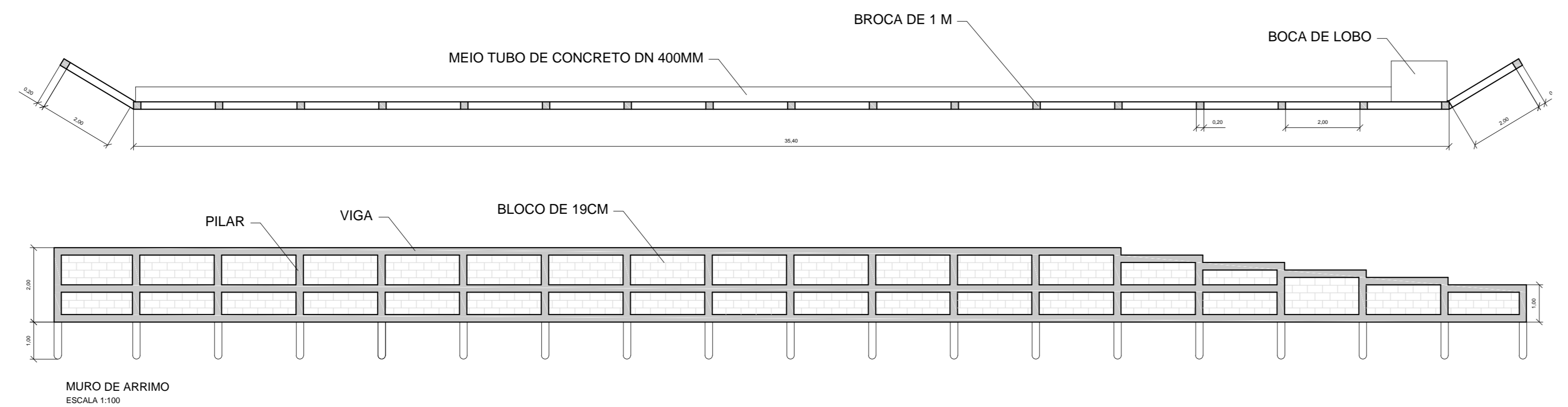
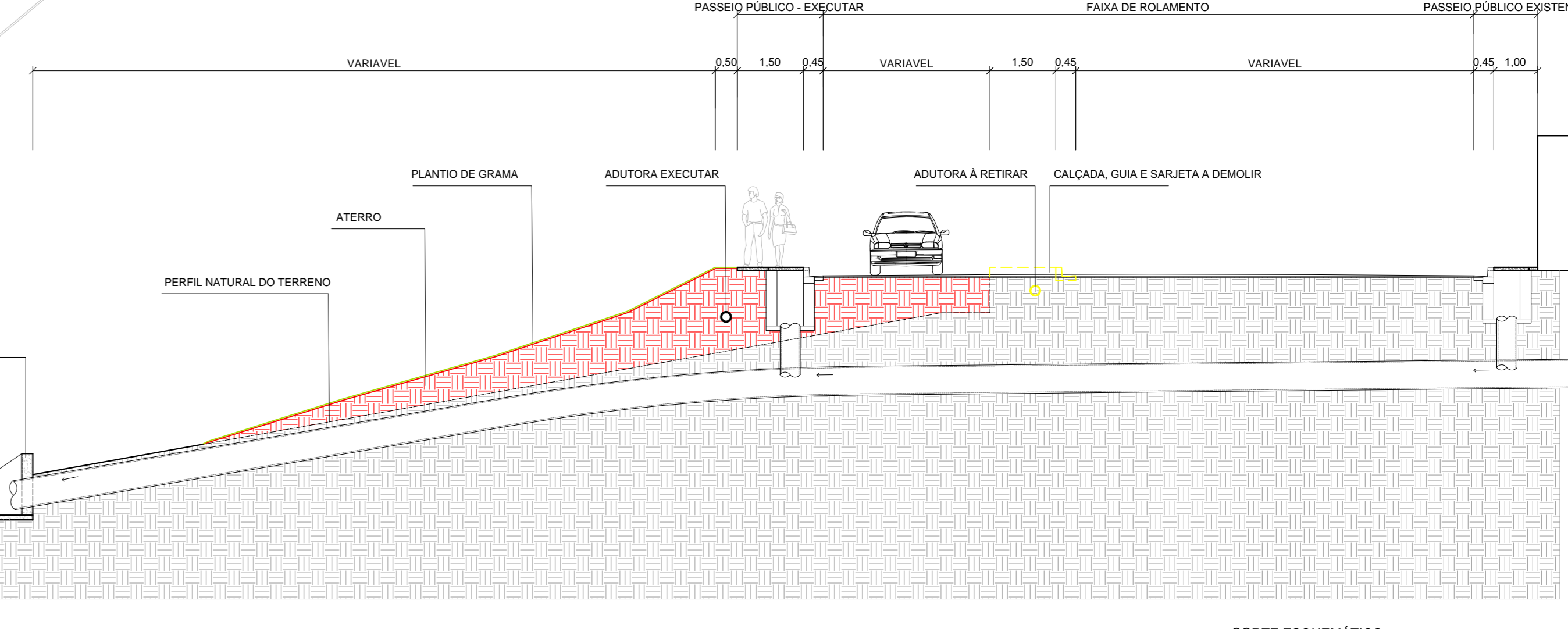

PREFEITURA MUNICIPAL DE SÃO JOSÉ DO RIO PARDO
Secretaria Municipal de Planejamento, Obras e Serviços

SERVIÇOS DE INFRA ESTRUTURA URBANA. CT 1065551 23 01/05
AV. MARIA AP. SALGADO BRAGHETTA (TRECHO ENTRE TRAV. AV. LUROS E TRAV. FEIRA DO PROD.). 25/03/2020 1065551 23 INDICADA

CARLOS EDUARDO XAVIER
SECRETÁRIO DE PLANEJAMENTO, OBRAS E SERVIÇOS

THALES MARIN
COORDENADOR DE PLANEJAMENTO E OBRAS

JOSE EDUARDO F. DE CASTRO
COORDENADOR DE PLANEJAMENTO E OBRAS

Nº RRT: PROJETO Nº / FISCALIZAÇÃO Nº / ORÇAMENTO Nº