

PLANTA BAIXA EXISTENTE A REFORMAR 2.ª FASE
ESC.: 1/100

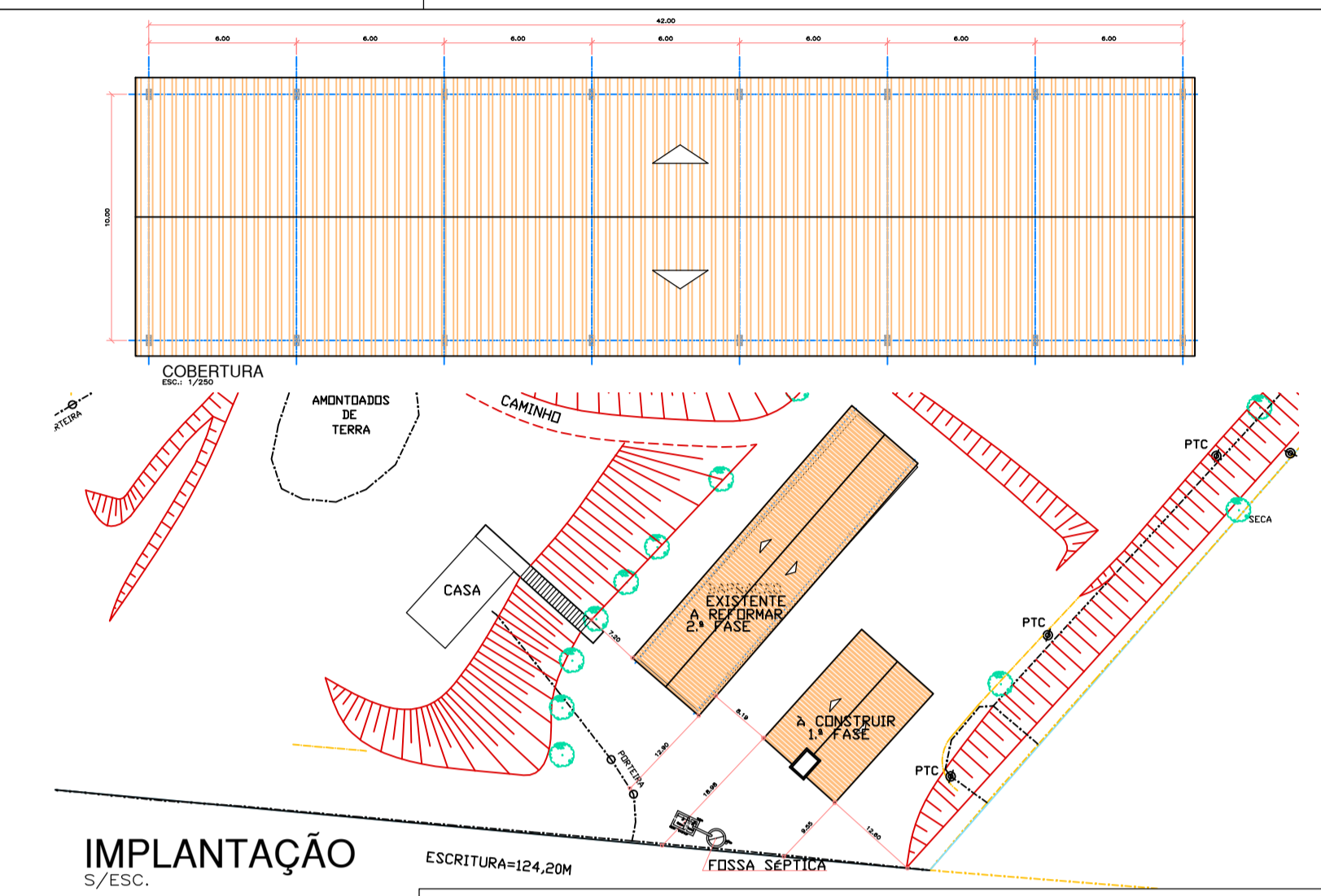

IMPLANTAÇÃO
S/ESC.

LEGENDA
 DEMOLIR = 25,01 m²
 ALAMBRADO = 450,74 m²
 71 PORTAS DE ALAMBRADO de 2,00x1,00 m

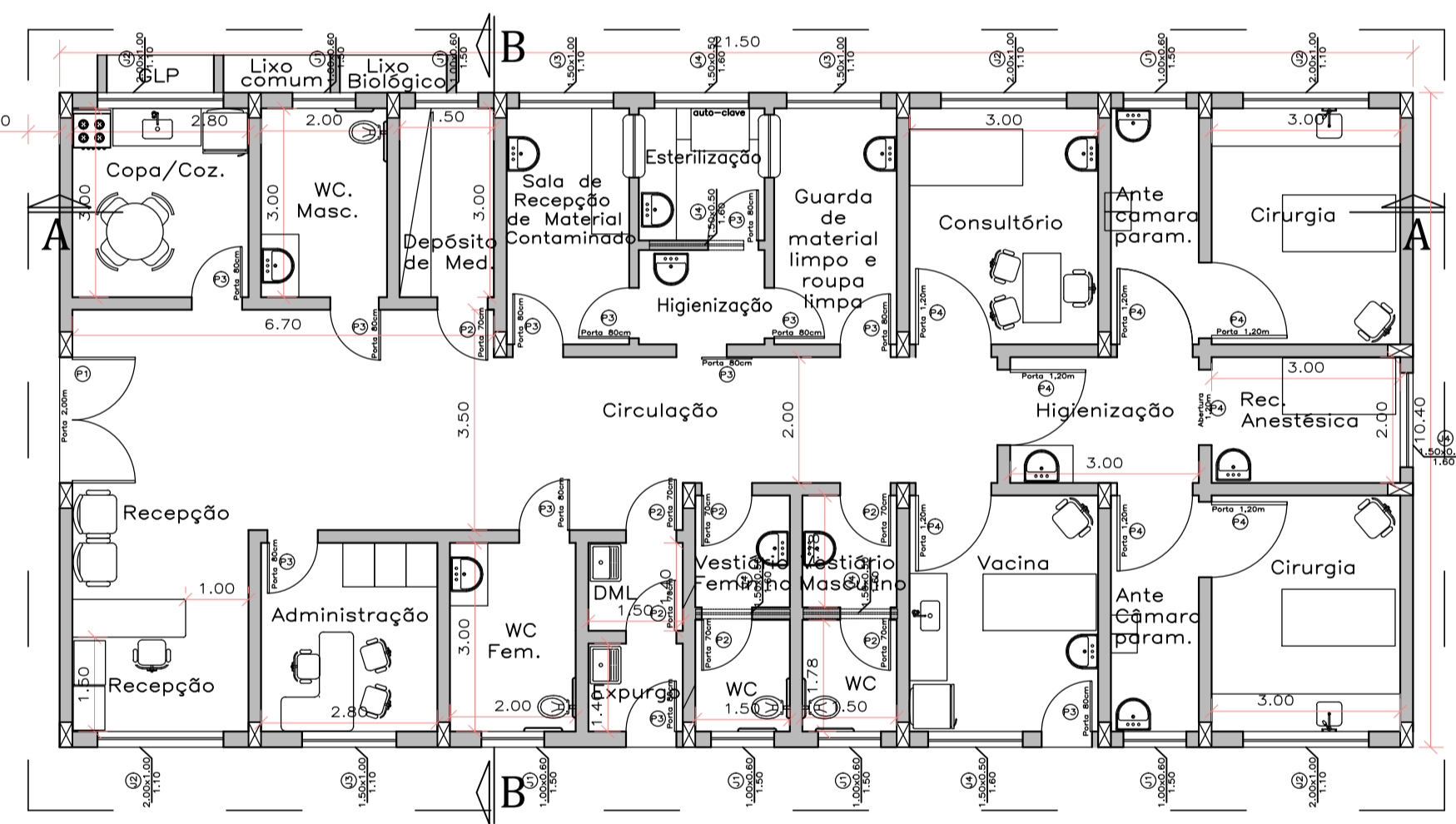

PLANTA BAIXA- 1.ª FASE À CONSTRUIR
ESC.: 1/100

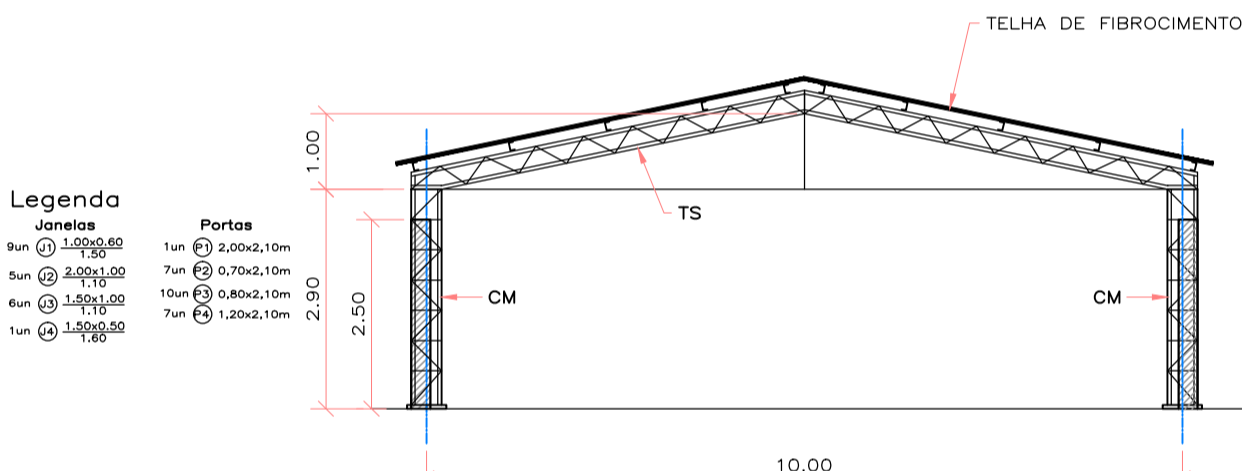

CORTE TÍPICO
ESC.: 1/100

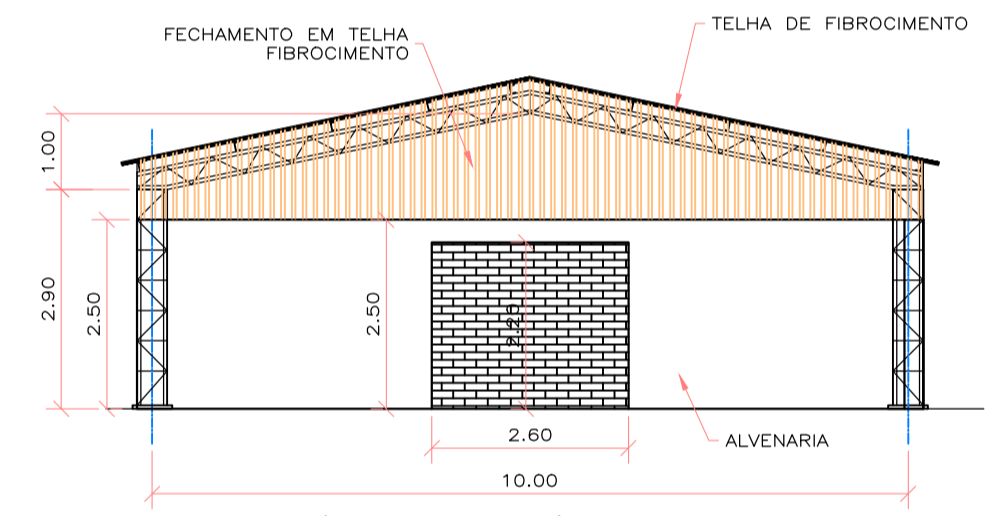

ELEVÇÃO DOS OITÕES
ESC.: 1/100

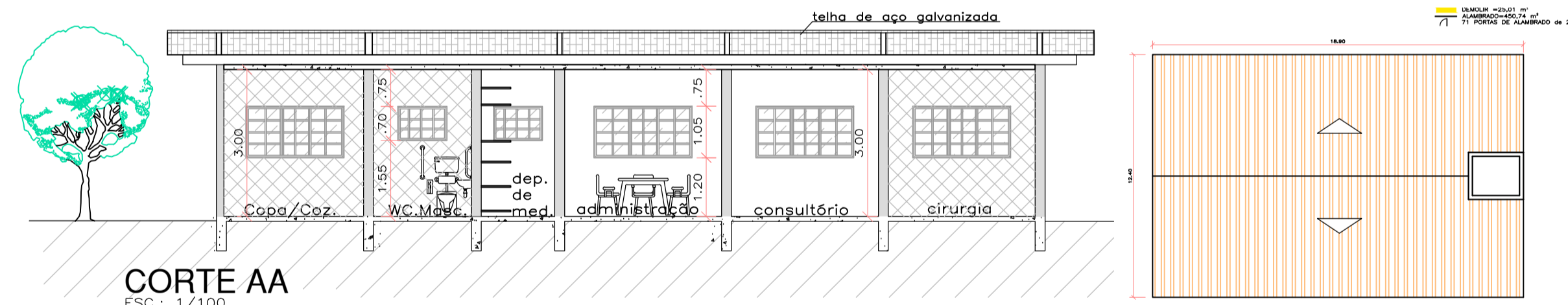

CORTE AA
ESC.: 1/100

COBERTURA
ESC.: 1/250

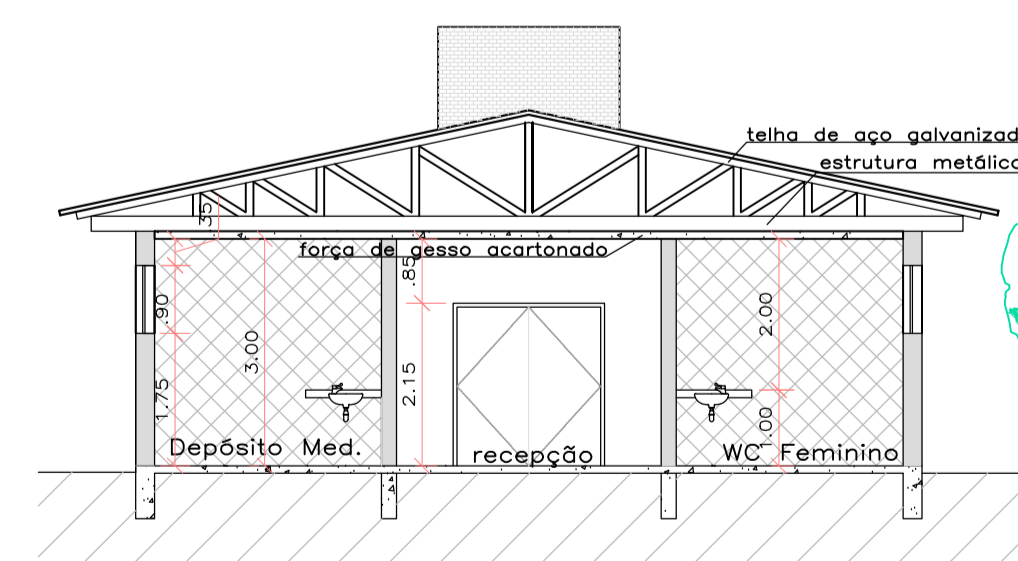

CORTE BB
ESC.: 1/100

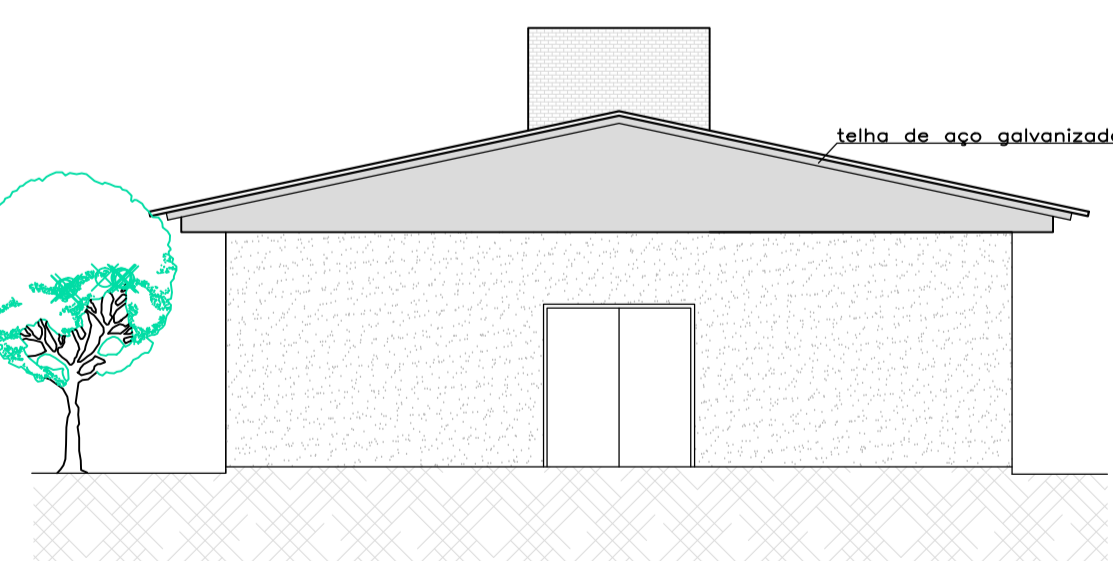

FACHADA NORTE
ESC.: 1/100

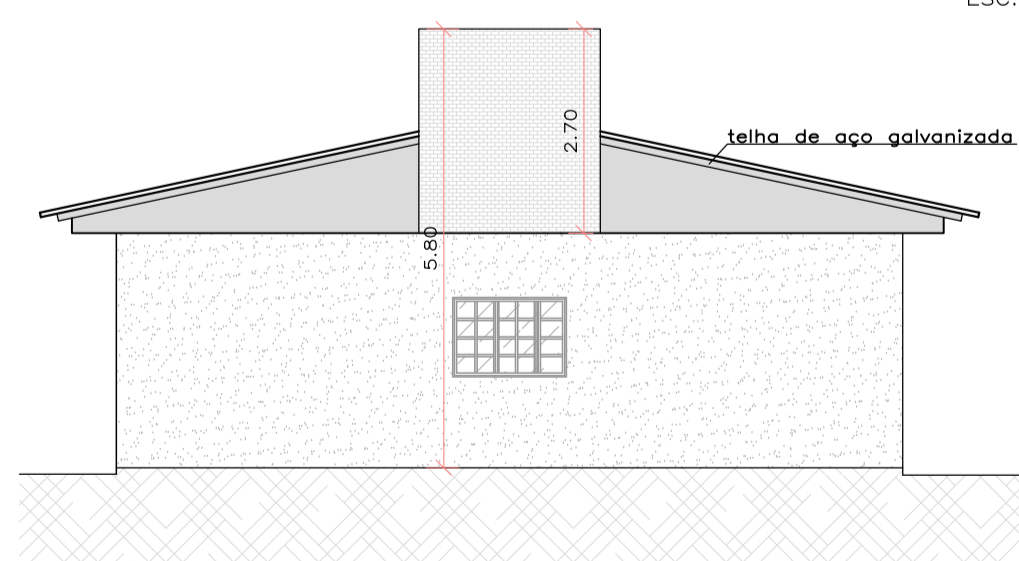

FACHADA SUL
ESC.: 1/100

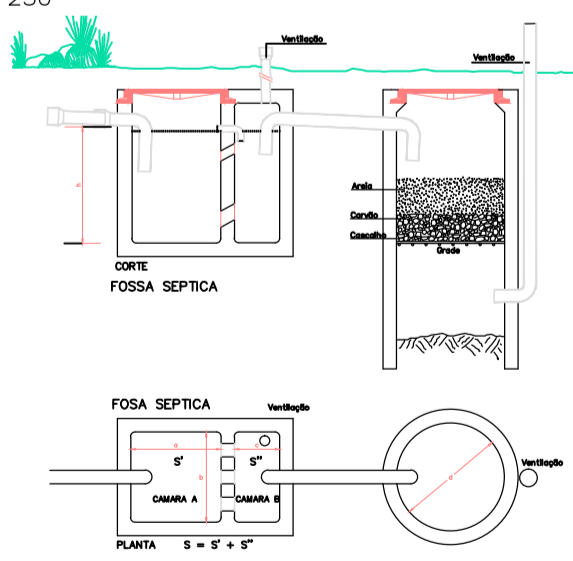

FOSSA SÉPTICA
S/ESC.

PROJETO DE APROVAÇÃO ÚNICA		FOLHA ÚNICA	
DESIGNAÇÃO DO PROJETO 1.ª FASE DA CONSTRUÇÃO DO CCZ CENTRO DE CONTROLE DE ZONÓSES PROPRIETÁRIO PREFEITURA MUNICIPAL DE SÃO JOSÉ DO RIO PARDO LOCALIZAÇÃO Gleba-A da Chácara Cafecran SÃO JOSÉ DO RIO PARDO (matrícula nº 11.803 do C.R.I.) Macrozoneamento MU/1			
SITUAÇÃO		PROPRIETÁRIO	PREFEITURA MUNICIPAL CNPJ 45.741.859/0001-37
		AUTOR PROJETO	DANIEL GARCIA C. MONTEIRO ARQUITETO E URB., CAU A 46788-0 COORDENADOR GERAL DE PLAN. E OBRAS
ÁREAS TERRENO..... 50.177,00 m² EXISTENTE A REFORMAR..... 444,08 m² A CONSTRUIR..... 179,36 m² TOTAL..... 623,44 m² LIVRE..... 49.553,56 m² ÁREA DE DEMOLIÇÃO DE PAREDE..... 6,88 m² CA -0,012 TO - 0,88% TP - 79%		RESP. TÉCNICO	CRISTIANO ALEX B. BARELLA ENGENHEIRO CIVIL, CREA 5060553875 SECRETÁRIO MUNICIPAL
LOCAL / DATA SJRPARDO, 14/05/2014		Nº RRT	000000224800
DECLARO QUE A APROVAÇÃO DO PROJETO NÃO IMPLICA NA ACEITAÇÃO, POR PARTE DA PREFEITURA MUNICIPAL, DO DIREITO DE PROPRIEDADE DO TERRENO, NEM EXIME O PROJETISTA DAS RESPONSABILIDADES SOBRE O MESMO.			